

**Governo do Estado do Rio de Janeiro  
Secretaria de Estado de Ciência e Tecnologia  
Universidade do Estado do Rio de Janeiro  
Centro de Educação e Humanidades  
Instituto de Artes  
Programa de Pós-Graduação em Artes**

**Manual para Criação da Imagem da Banca de Defesa para  
Divulgação no Site e Mídias Sociais do PPGArtes**

Este manual foi desenvolvido pela Comissão de Comunicação para ajudar na divulgação deste momento tão importante para a Comunidade discente e docente do PPGArtes: a defesa do mestrado ou doutorado.

O site do PPGArtes disponibiliza um formulário para que as informações da banca de defesa sejam enviadas para a Comissão de Comunicação que fará a devida divulgação na Agenda de Defesas (<https://www.ppgartes.uerj.br/category/defesas>), assim como nas mídias sociais do PPGArtes.

O formulário está disponível no link <https://www.ppgartes.uerj.br/formularios:Qualificação e Defesa>. Por favor, preencha os campos com as informações corretas e com o que é pedido em cada campo. Entre os campos, há o intitulado **Imagem** que permite que você possa enviar uma imagem que será postada tanto no site quanto nas mídias sociais e, para que a imagem esteja no padrão e com todas as informações necessárias, criamos este manual.

A imagem deve (obrigatoriamente):

1. Estar no formato 1.080 x 1.350 pixels com até 1MB;
2. Conter todas as seguintes informações:
  - a. Escrever “Defesa de Mestrado” e “Defesa de Doutorado”;
  - b. Título da dissertação ou tese;
  - c. Seu nome (completo e/ou social e/ou artístico, o que você achar melhor)
  - d. Nome da pessoa docente que te orienta (não esqueça dos pronomes de tratamento pertinentes);
  - e. Nome da pessoa docente que te coorienta (caso haja);



3. Nome das pessoas participantes da banca examinadora (não esqueça dos pronomes de tratamento pertinentes) com os respectivos nomes das instituições a que pertencem;
- Data;
  - Horário;
  - Endereço de realização (no caso de defesa presencial ou híbrida);
  - Link de realização (no caso de defesa online ou híbrida);
  - Régua de logos conforme a imagem abaixo (os arquivos de logos estão disponíveis no link: <https://www.ppgartes.uerj.br/marca-ppgartes>). Se outros logos forem necessários, insira-os na sequência.

discente não bolsista



discente bolsista capes



discente bolsista faperj



Observação: fique à vontade para inserir fotos, ilustrações e afins para compor a imagem. No entanto, no caso de uso, tenha cuidado com a legibilidade das informações para que os elementos gráficos não impeçam a leitura.

Seguem alguns modelos:



DEFESA DE MESTRADO OU DOUTORADO

## TÍTULO DA DISSERTAÇÃO OU TESE

### NOME: DISCENTE

Nome Orientação: Prof<sup>a</sup>. Dr<sup>a</sup> XXXX / Prof. Dr. XXXX

Nome Coorientação (se houver): Prof<sup>a</sup>. Dr<sup>a</sup> XXXX / Prof. Dr. XXXX

Banca Examinadora

Prof<sup>a</sup>. Dr<sup>a</sup> XXXX / Prof. Dr. XXXX (Instituição)

Prof<sup>a</sup>. Dr<sup>a</sup> XXXX / Prof. Dr. XXXX (Instituição)

Prof<sup>a</sup>. Dr<sup>a</sup> XXXX / Prof. Dr. XXXX (Instituição)

Prof<sup>a</sup>. Dr<sup>a</sup> XXXX / Prof. Dr. XXXX (Instituição)

XX/XX/XXXX, 00h

Endereço e ou link

régua de logos

DEFESA DE MESTRADO OU DOUTORADO

## TÍTULO DA DISSERTAÇÃO OU TESE

### NOME: DISCENTE

Nome Orientação: Prof<sup>ª</sup>. Dr<sup>ª</sup> XXXX / Prof. Dr. XXXX

Nome Coorientação (se houver): Prof<sup>ª</sup>. Dr<sup>ª</sup> XXXX / Prof. Dr. XXXX

Banca Examinadora

Prof<sup>ª</sup>. Dr<sup>ª</sup> XXXX / Prof. Dr. XXXX (Instituição)

Prof<sup>ª</sup>. Dr<sup>ª</sup> XXXX / Prof. Dr. XXXX (Instituição)

Prof<sup>ª</sup>. Dr<sup>ª</sup> XXXX / Prof. Dr. XXXX (Instituição)

Prof<sup>ª</sup>. Dr<sup>ª</sup> XXXX / Prof. Dr. XXXX (Instituição)

XX/XX/XXXX, 00h

Endereço e ou link

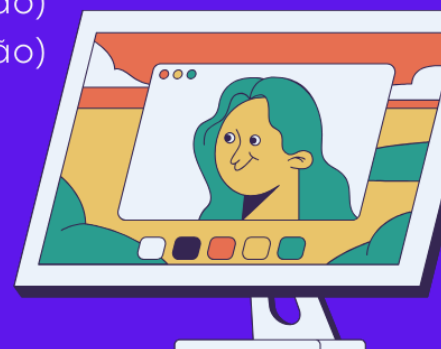

régua de logos

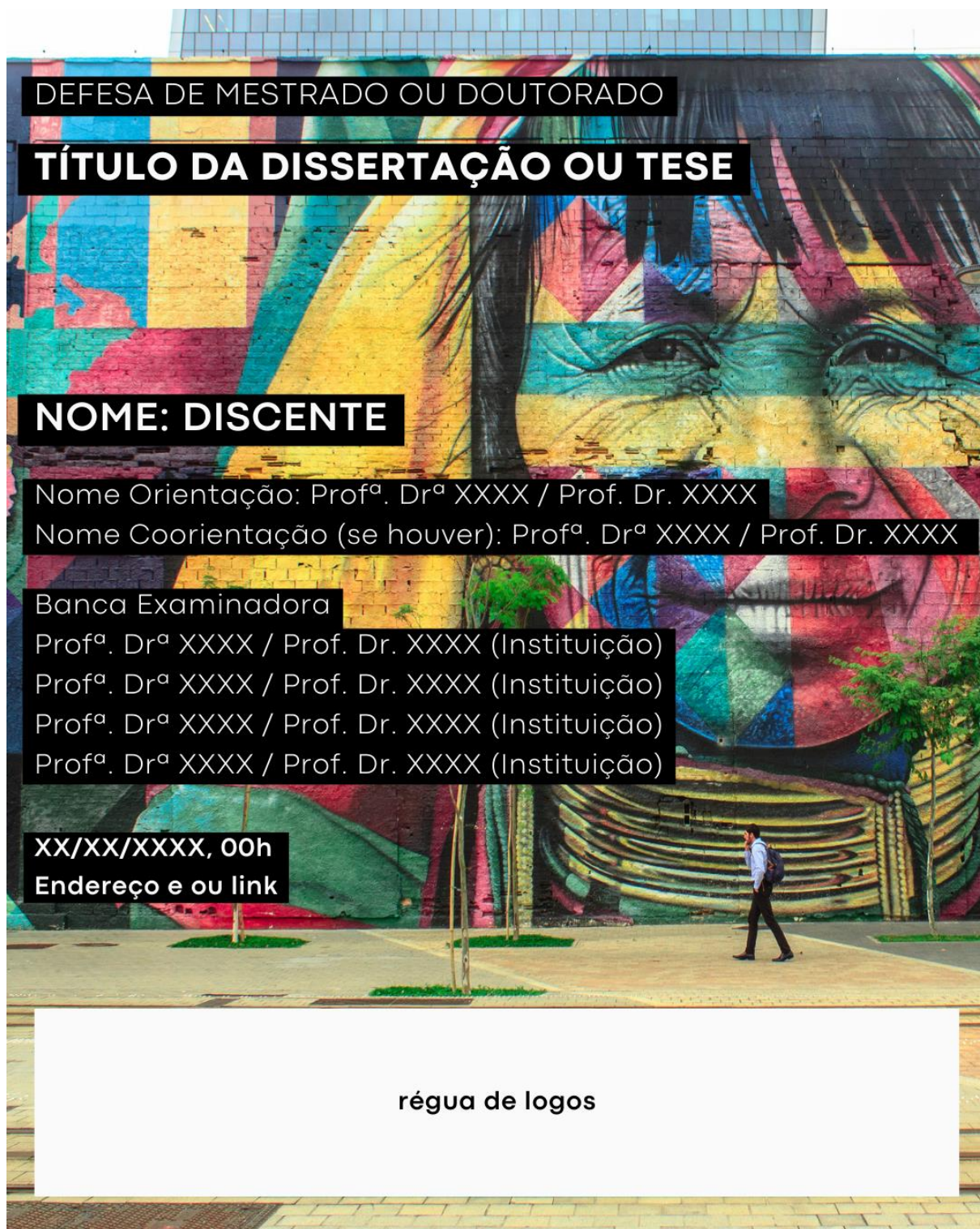

**DEFESA DE MESTRADO OU DOUTORADO**

**TÍTULO DA DISSERTAÇÃO OU TESE**

**NOME: DISCENTE**

Nome Orientação: Prof<sup>ª</sup>. Dr<sup>ª</sup> XXXX / Prof. Dr. XXXX

Nome Coorientação (se houver): Prof<sup>ª</sup>. Dr<sup>ª</sup> XXXX / Prof. Dr. XXXX

Banca Examinadora

Prof<sup>ª</sup>. Dr<sup>ª</sup> XXXX / Prof. Dr. XXXX (Instituição)

Prof<sup>ª</sup>. Dr<sup>ª</sup> XXXX / Prof. Dr. XXXX (Instituição)

Prof<sup>ª</sup>. Dr<sup>ª</sup> XXXX / Prof. Dr. XXXX (Instituição)

Prof<sup>ª</sup>. Dr<sup>ª</sup> XXXX / Prof. Dr. XXXX (Instituição)

**XX/XX/XXXX, 00h**

**Endereço e ou link**

**régua de logós**

Esperamos que este manual ajude na construção da sua imagem e em caso de dúvidas, mande mensagem para [ppgartes.iart.uerj@gmail.com](mailto:ppgartes.iart.uerj@gmail.com).

